

Berufsfachschule Langenthal

Informationsabend BM1 TALS und BM1 WD-W

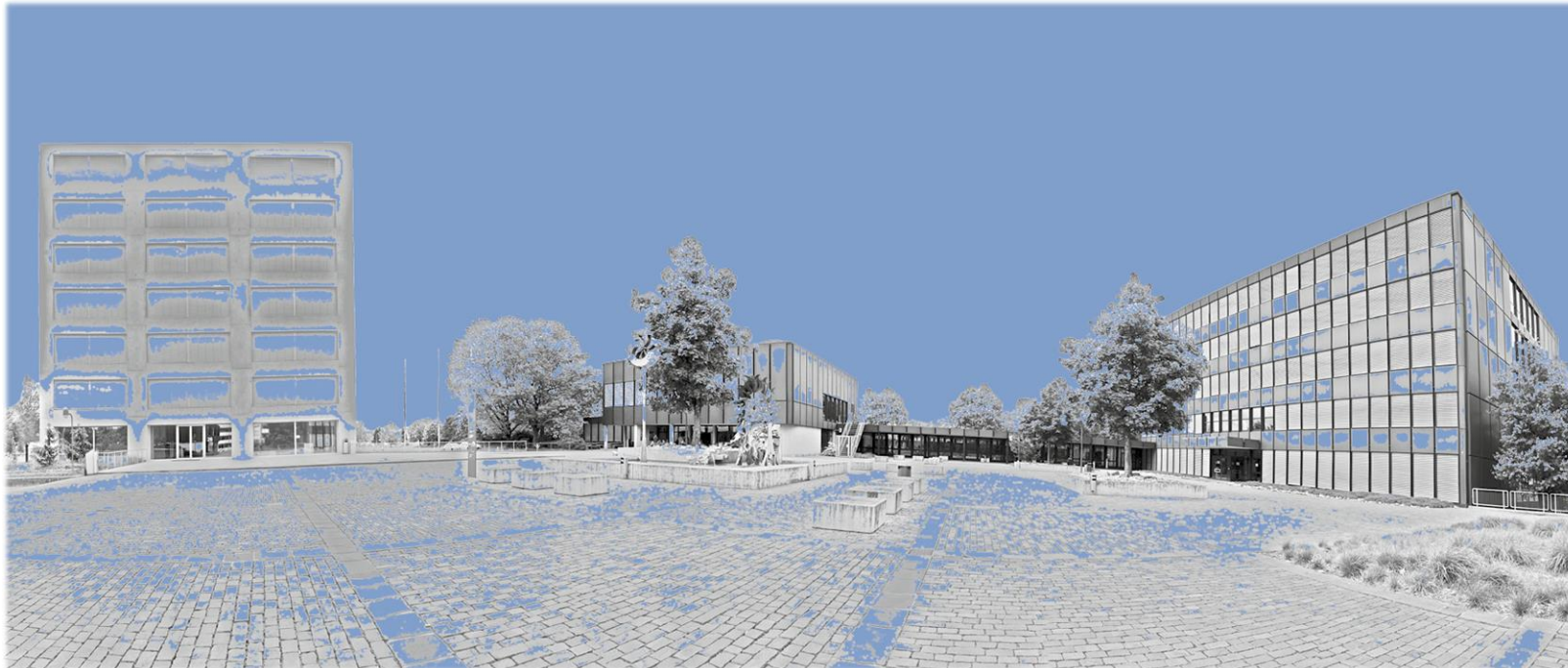

Langenthal, 20. Oktober 2020

Ziel des heutigen Abends

1. Vorstellen der Berufsfachschule als Teil des Bildungszentrums Langenthal
2. Vorstellen der Lehrpersonen der BM-Klassen BMT20a und BMW20a
3. Überblick Fächerkatalog und Lektionentafel
4. Präsentation der Promotions- und Absenzenordnung
5. Einblick in die Zeit danach
6. Überblick über den momentanen Stand der Leistung der Lernenden, individuelle Besprechung bei Snacks und Getränken

Bildungszentrum Langenthal

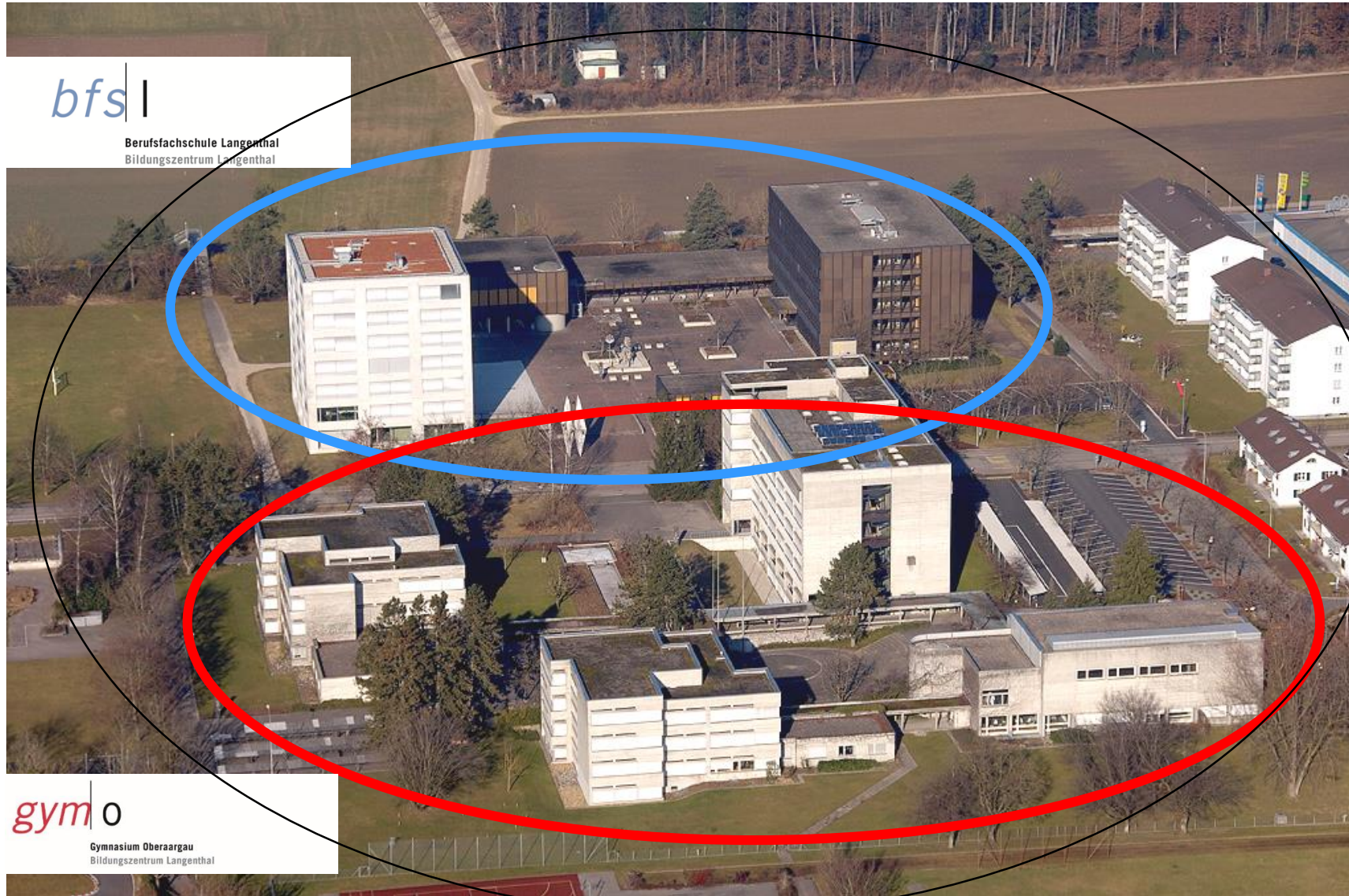

bfs |

Berufsfachschule Langenthal
Bildungszentrum Langenthal

gym | 0

Gymnasium Oberaargau
Bildungszentrum Langenthal

bz |

Bildungszentrum Langenthal

- Finanzen
- IT
- Hausdienste
- Mensen

Berufsfachschule Langenthal Standorte



Weststrasse 26



Weststrasse 24



Waldhof

Berufsfachschule Langenthal

Gründung	1853	Lehrkörper	rund 160 Lehrpersonen
Abteilungen	Gewerbe, Gesundheit, Technik Kaufmännische Grundbildung Berufsmaturität Brückenangebote Finanzen / Dienste	Vorgesetzte Behörden	Schulrat MBA Mittelschul- und Berufsbildungsamt ERZ Kantonale Erziehungsdirektion BBT Bundesamt für Berufsbildung und Technologie
Träger	Kanton Bern		
Lernende	ca. 2'400		
Schulleitung	Rektor und 5 Abteilungsleitende	Qualitätssicherung	Seit 2002 ISO- Zertifikat
Verwaltung	5 Sekretariatsmitarbeitende, 1 Kaufmännische Lernende		

Organigramm

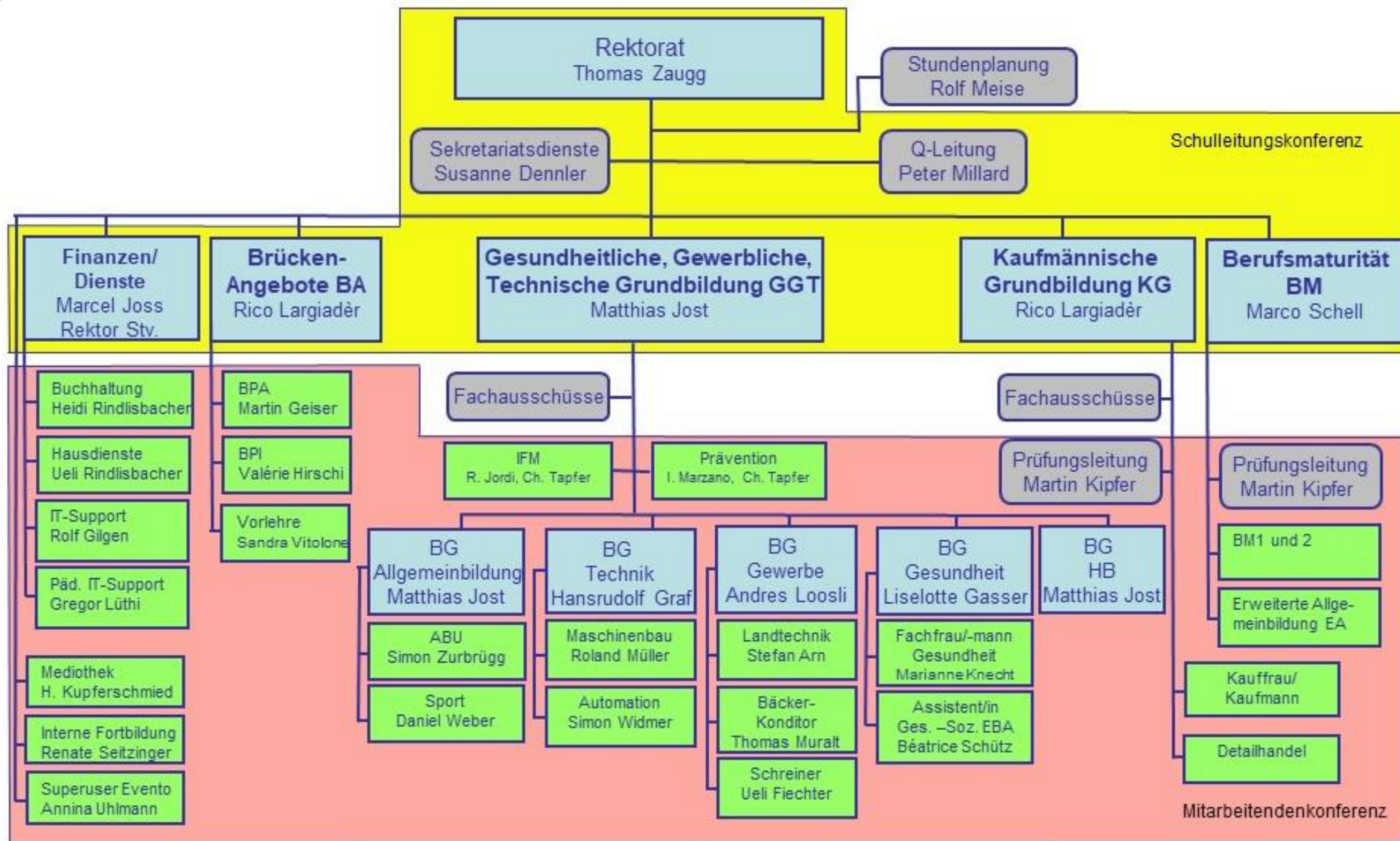

Abteilung Berufsmaturität BM

Leitung

Marco Schell
seit 01.08.2018 Abteilungsleiter BM



Angebote

BM Gesundheit und Soziales (BM2 Vollzeit und berufsbegleitend)
BM Technik, Architektur & Life Sciences (BM1 + BM2 Vollzeit)
BM Typ Wirtschaft (BM1 + BM2 Vollzeit)
Kurse «Erweiterte Allgemeinbildung» (Vorbereitung auf die BM2)

Lernende

ca. 500

Lehrpersonen

34

Verwaltung

Für BM: hauptsächlich Jana Wyss
1 Kaufmännische Lernende

Administration BM und KG



Jana Wyss
Sekretariatsmitarbeiterin
KG und BM

jana.wyss@bzl.ch



Martin Kipfer
Prüfungsleiter
KG und BM

martin.kipfer@bzl.ch

Lehrpersonen der Klasse BMT20a



Simon Schärer

Geschichte und
Politik



Nico Di Gennaro

Französisch



Thomas Messerli

Wirtschaft und Recht



Steve Wenger

Mathematik



Martin Kipfer

Geschichte und
Politik

Klassenlehrer

Lehrpersonen der Klasse BMW20a



Marlies Häberling

Französisch (STV bis
31.01.2021: Romeo
Muresan)



**Christoph
Geiser**

Deutsch



Walter Stucki

Mathematik



Sven Inniger

Sport



**Andreas
Dätwyler**

Wirtschaft und
Recht



**Markus
Zimmermann**

FR



Nadira Herzog

Englisch
Klassenlehrerin



Marcel Joss

Information,
Kommunikation,
Administration IKA

BM Technik, Architektur, Life Sciences

Fächerkatalog der BM1 TALS					
Grundlagebereich	1. Lj.	2. Lj.	3. Lj.	4. Lj.	Total Lektionen
Deutsch	1	1	2	2	240
Französisch	2	2			160
Englisch			2	2	160
Mathematik	3	2			200
Schwerpunktbereich					
Mathematik			3	2	200
Naturwissenschaften		2 PH	2 CH	2 PH	240
Ergänzungsbereich					
Geschichte und Politik	2	1			120
Wirtschaft und Recht	1	2			120
Interdisziplinäres Arbeiten					
IDPA				1	40
Total	9	10	9	9	1480
Zusätzlich ½ oder 1 Tag Fachunterricht im Berufsfeld					

BM Typ Wirtschaft

Fächerkatalog der BM1 Wirtschaft (M-Profil)				
Grundlagebereich	1. Lj.	2. Lj.	3. Lj.	Total Lektionen
Deutsch	2	2	2	240
Französisch	2	2	2	240
Englisch	2	2	2	240
Mathematik	2	2	2	240
Schwerpunktbereich				
Finanz- und Rechnungswesen	3	2	2	280
Wirtschaft und Recht	3	2	3	320
Ergänzungsbereich				
Geschichte und Politik			3	120
Technik und Umwelt		3		120
Interdisziplinäres Arbeiten				
IDPA			1	40
Beruflicher Pflichtunterricht				
IKA	2	2		160
Turnen und Sport	2	2	1	200
Total	18	19	18	2200

Promotion ins nächste Semester

- ✓ Durchschnitt der Fachnoten mindestens 4.0
- ✓ Höchstens 2 Fachnoten ungenügend
- ✓ Differenz der ungenügenden Fachnoten zur Note 4.0 darf den Wert von 2.0 nicht übersteigen
- ✓ Wer zum zweiten Mal die Promotionsbedingungen nicht erfüllt, wird aus dem BM-Unterricht ausgeschlossen.

Für den Erhalt des BM-Zeugnisses gelten die gleichen Bestehensnormen.

Absenzenordnung

Absenz =

- Fernbleiben vom Unterricht
- Wiederholtes Zuspätkommen
- Frühzeitiges Verlassen des Unterrichts

→ **offizielles Absenzenheft**

Vorhersehbar, nicht bewilligungspflichtig:

- Militär-, Zivilschutz-, Feuerwehrdienst, Überbetriebliche Kurse

Das Vorweisen des Aufgebots vor der Absenz gilt als Entschuldigung.

Vorhersehbar, bewilligungspflichtig:

- Gesuch notwendig (schriftlich und begründet)
- Spätestens zwei Wochen vor Absenz
- An Abteilungsleiter (entscheidet abschliessend)
- Stempel und Unterschrift Berufsbildner/in
- Unterschrift gesetzliche Vertretung (Volljährigkeit 18 Jahre)

Nicht vorhersehbar:

- Krankheit, Unfall, Todesfall in der Familie des Auszubildenden oder des Berufsbildners/der Berufsbildnerin
- Entschuldigung spätestens beim dritten Wiedersehen im Unterricht

→ offizielles Absenzenheft

Folgen bei unentschuldigtem Absenzen

Verwarnung

Registrierung im Schulsekretariat

Unterschriften: die Lehrperson und der/die Verwarnte

1. Verweis

Kopie an Berufsbildner/in und Eltern; Gebühr CHF 50.-

2. Verweis

Kopie an Berufsbildner/in und Eltern; Gebühr CHF 100.-

3. Verweis

Kopie an Berufsbildner/in und Eltern, Antrag ans Mittelschul- und Berufsbildungsamt (MBA) für Lehrvertragsauflösung oder Ausschluss aus der BM; Gebühr CHF 100.-

Berufsmaturitätsprüfungen BMT20a

Fach	M GL	D	D	F	F	E	E	M SP	NWG	G+P	W+R	IDPA
Prüfungs- art	S	S	M	S	M	S	M	S	S	---	---	S+M
2021 1. Lj.												
2022 2. Lj.	X			X	X					o.P.	o.P.	
2023 3. Lj.									X CH			
2024 4. Lj.		X	X				X	X	X PH			X

S = schriftlich; M = mündlich; o.P. = ohne Prüfung; GL = Grundlagen; SP = Schwerpunkt

Berufsmaturitätsprüfungen BMW20a

Fach	M	D	D	F	F	E	E	F+R	W+R	G+P	T+U	IDPA	IKA
Prüfungsart	S	S	M	S	M	S	M	S	S	---	---	S+M	S
2021 1. Lj.													
2022 2. Lj.											o.P.		X
2023 3. Lj.	X	X	X	DEL F B2		FCE B2		X	X	o.P.		X	

S = schriftlich; M = mündlich; o.P. = ohne Prüfung;

DEL F = Diplôme d'études en langue française; FCE = First Certificate in English

Voraussetzung für den Erwerb des BM-Zeugnisses

Erwerb des Eidgenössischen Fähigkeitszeugnisses des Stammberufs ist Voraussetzung für den Erhalt des BM-Ausweises.

Voraussetzung für den Erwerb des EFZ Kauffrau/Kaufmann

- Verschiedene Prüfungs- und Erfahrungsnoten des BM-Qualifikationsverfahrens werden für das EFZ übernommen (z. B. Deutsch, Französisch, Englisch).
- Bei einigen Fächern gelten andere Berechnungsweisen und andere Begriffe für die Ermittlung der Noten (z. B. Wirtschaft und Recht).
- Noten von verschiedenen BM-Fächern werden nicht ins EFZ eingetragen (z. B. Mathematik, Geschichte und Politik).
- IKA ist kein BM-Fach, diese Note gilt nur für das EFZ und nicht für das BM-QV.
- Die Bestehensnorm für das schulische QV EFZ ist gleich wie für das QV BM. (Gesamtschnitt 4.0, höchstens zwei ungenügende Noten, nicht mehr als zwei Notenpunkte unter 4.0)

Betriebliches QV im kaufmännischen Bereich

- Arbeits- und Lernsituationen (6 Erfahrungsnoten)
 - Prozesseinheiten oder Kompetenznachweise in den überbetrieblichen Kursen (2 Erfahrungsnoten)
 - Brancheneigene schriftliche Prüfung
 - Brancheneigene mündliche Prüfung
- **Das betriebliche QV ist bestanden,**
wenn die Gesamtnote min. 4.0 ist und nicht mehr als eine Fachnote ungenügend und keine Fachnote unter 3.0 ist.

Um das Fähigkeitszeugnis zu erhalten, müssen sowohl in der betrieblichen als auch in der schulischen Qualifikation die Bestehensnormen erfüllt sein.

Berechnung der BM Fachnote

BMP Fach ohne Prüfung

Zeugnisnoten 1. bis 6./8.Semester (halbe Noten)		
Erfahrungsnote gerundet auf halbe Noten	$E = (Z1 \text{ bis } Z6)/6$ $E = (Z1 \text{ bis } Z8)/8$	4.0
Fachnote gerundet auf halbe Noten	<u>$N = E$</u>	<u>4.0</u>

Berechnung der BM Fachnote

BMP Fach mit schriftlicher oder mündlicher Prüfung

Zeugnisnoten 1. bis 6./8.Semester (halbe Noten)		
Erfahrungsnote gerundet auf halbe Noten	$E = (Z1 \text{ bis } Z6)/6$ $E = (Z1 \text{ bis } Z8)/8$	4.0
Schriftliche Prüfungsnote (halbe Noten)	P_s	4.5
Prüfungsnote gerundet auf halbe Noten	$PN = P_s$	4.5
Fachnote gerundet auf halbe Noten	$\underline{N = (E + PN)/2}$	<u>4.5</u>

Berechnung der BM Fachnote

BMP Fach mit schriftlicher und mündlicher Prüfung

Zeugnisnoten 1. bis 6./8.Semester (halbe Noten)		
Erfahrungsnote gerundet auf halbe Noten	$E = (Z1 \text{ bis } Z6)/6$ $E = (Z1 \text{ bis } Z8)/8$	4.0
Schriftliche Prüfungsnote (halbe Note)	Ps	4.0
Mündliche Prüfungsnote (halbe Note)	Pm	4.5
Prüfungsnote gerundet auf halbe Noten	$PN = (Ps + Pm)/2$	4.5
Fachnote gerundet auf halbe Noten	<u>$N = (E + PN)/2$</u>	<u>4.5</u>

Der alternative Weg zur BM2, TALS

Erfolgreicher Abschluss des 2jährigen EA-Kurses

4.Lj**Allgemeinbildender
und Fachkunde-
unterricht in der
Berufsfachschule****+****3.Lj****4.Lj
½ Tag****EA-Kurs 2. Jahr**
Mathematik, Deutsch,
Französisch, Englisch**3.Lj****Allgemeinbildender
und Fachkunde-
unterricht in der
Berufsfachschule****+****2.Lj****3.Lj
½ Tag****EA-Kurs 1. Jahr**
Mathematik, Deutsch,
Französisch, Englisch**2.Lj****Allgemeinbildender
und Fachkunde-
unterricht in der
Berufsfachschule****oder Aufnahmeprüfung**

Der alternative Weg zur BM2 Typ Wirtschaft

Abschluss der Ausbildung im E-Profil

Fach	Note (Beispiel)	Gewichtung
Deutsch	5.2	1fach
Französisch	4.5	1fach
Englisch	5.3	1fach
Wirtschaft + Gesellschaft	4.8	2fach
Durchschnitt	4.9	Total : 5

**Bei einem Notenschnitt von min. 4.8 prüfungsfrei,
sonst Aufnahmeprüfung**

Die Fachhochschule der Schweiz

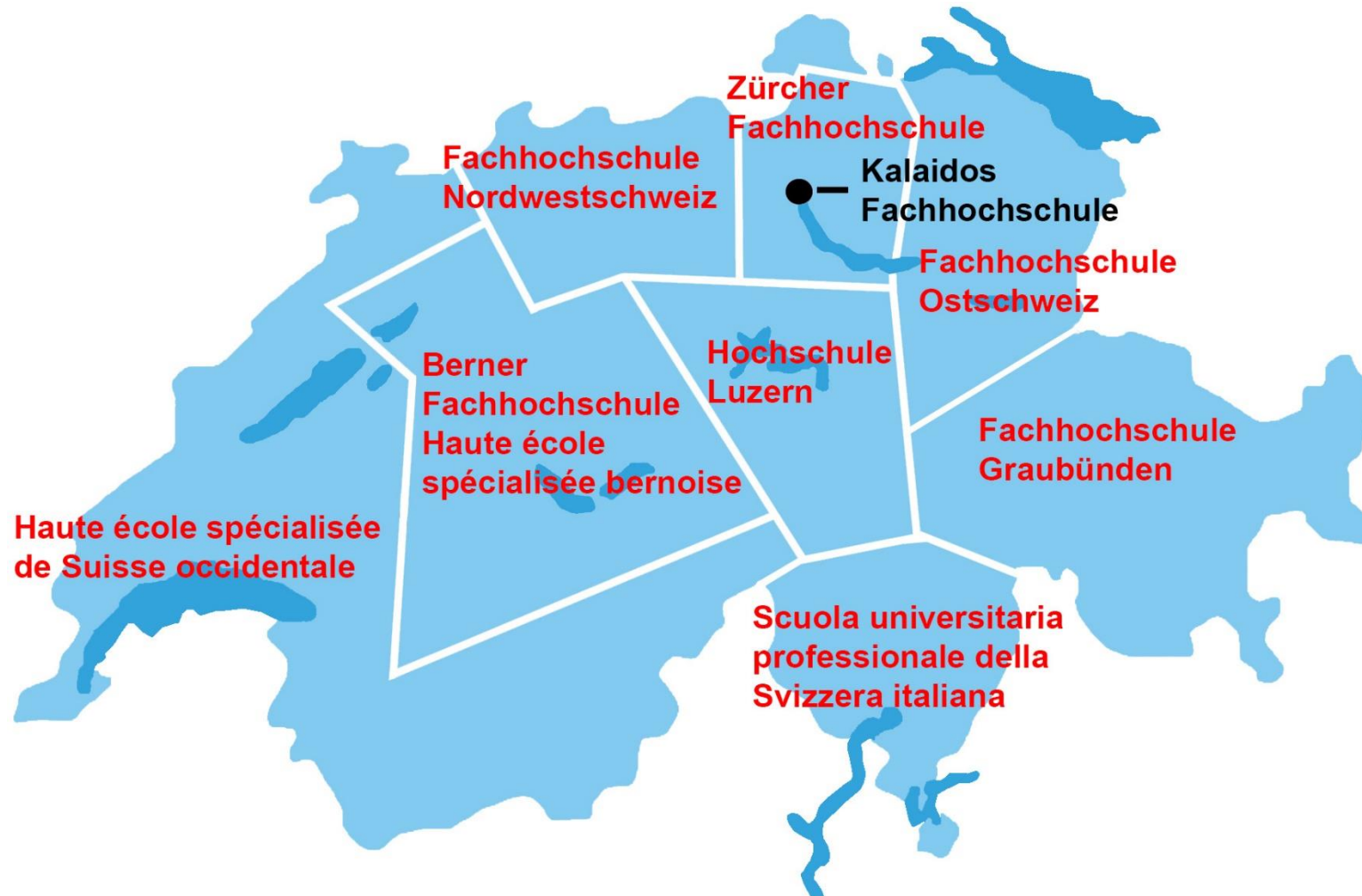

Ausbildungsangebote von Fachhochschulen

Technik und Informatik	Architektur, Bau und Holz	Wirtschaft, Verwaltung	Gesundheit & Soziale Arbeit
<ul style="list-style-type: none"> • Automobiltechnik • Elektro- und Kommunikationstechnik • Informatik • Medizininformatik • Maschinentechnik • Mikro- und Medizintechnik • Systemtechnik • Wirtschaftsingenieur 	<ul style="list-style-type: none"> • Architektur • Bauingenieur • Holztechnik 	<ul style="list-style-type: none"> • Betriebsökonomie • Business Administration • International Business Management • Wirtschaftsinformatik 	<ul style="list-style-type: none"> • Ernährung und Diätetik • Ergotherapie • Hebamme • Physiotherapie • Pflege • Sozialarbeit
<p>Weitere Angebote: Künste, Sport, Landwirtschaft Lehrpersonenbildung (Aufnahme mit Einschränkungen)</p>			